BUZZI & BUZZI

LYS

Faretto a soffitto da incasso

Linea Technical

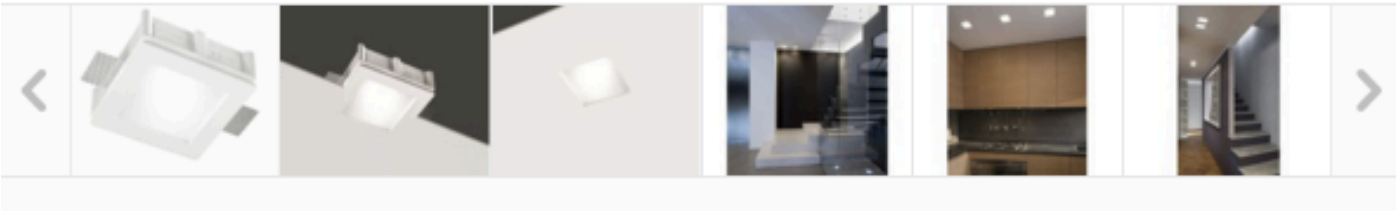

BUZZI & BUZZI
made in Italy
CORAL

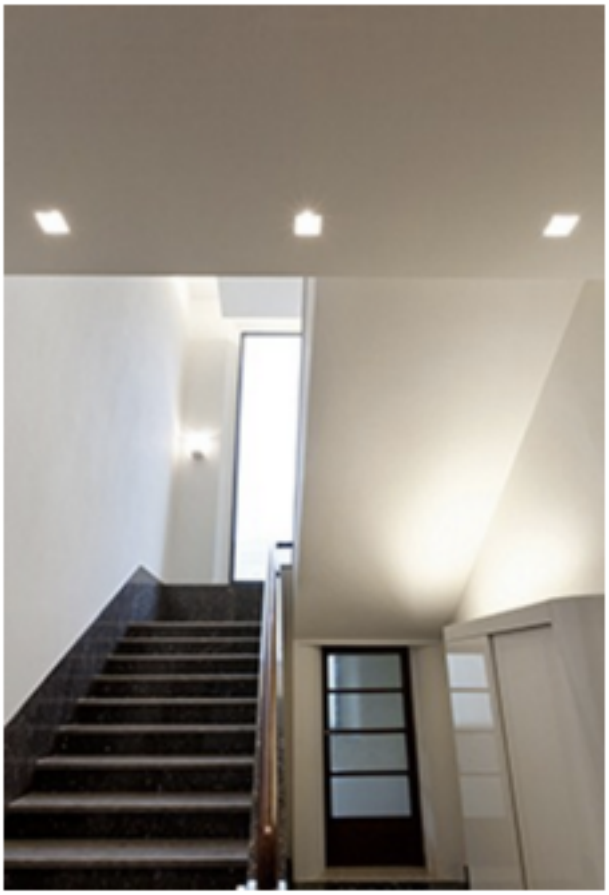

La linea **TECHNICAL** si compone di prodotti tecnici da incasso a soffitto e parete che, grazie ai materiali in cui sono realizzati, diventano parte integrante delle superfici dove vengono installati. I corpi illuminanti sono completamente invisibili, senza viti o ghiere di battuta e, raggiungendo straordinari risultati di scomparsa totale, permettono al fascio di luce di trasformarsi in assoluto protagonista.

Buzzi & Buzzi presenta al mercato **Lys**, tre nuovi corpi illuminanti realizzati in **Coral®**, il materiale innovativo e dalle elevate caratteristiche tecniche, brevettato dall'azienda stessa,resistente agli urti, al calore e decorabili con qualsiasi tipo di pittura e finitura, garantendo l'inalterabilità dell'oggetto nel tempo. **Lys** fa parte della linea Technical, una collezione di prodotti tecnici da incasso a soffitto che, grazie al materiale con cui sono realizzati, il **Coral®**, e al design lineare e pulito che li contraddistingue, si integrano perfettamente nelle superfici, raggiungendo straordinari risultati di scomparsa totale.Con **Lys** continua inoltre l'impegno etico fondato sul rispetto dell'ambiente, che contraddistingue da anni **Buzzi & Buzzi**. Non solo per mezzo dell'impiego del Coral® che, andando oltre al concetto di impatto zero, si propone con un ruolo attivo che migliori lo spazio in cui viene installato, ma anche attraverso la scelta delle sorgenti luminose, ricaduta sulle ultime tecnologie in termini di sorgenti Led a risparmio energetico. Un'evoluzione di prodotti, a dimostrazione che il dialogo dell'azienda Buzzi & Buzzi con la propria clientela non si interrompe mai, avvicinandosi sempre più alle specifiche esigenze del mercato di oggi.**DATI TECNICI:**Incasso a scomparsa totaleInstallazione a soffitto di cartongesso o laterizio (vedi avvertenze specifiche per laterizio)Corpo frontale in Coral®Vetro satinato extra white retrocesso 5 mm rispetto al soffitto