Buzzi & Buzzi all'evento Art&Design di Andrea Castrignano

L'allestimento realizzato in via Adige 11 per la Milano Design City 2020

Letto 41 volte

09/10/2020 - **Buzzi & Buzzi** partecipa all'evento Art&Design di Andrea Castrignano come partner tecnico. Il progetto firmato dal designer è stato dedicato alla Milano Design City 2020, iniziativa voluta dal Comune di Milano. Andrea Castrignano, che in questo evento ha scelto di far convivere l'Arte e il Design, si è affidato al partner Buzzi & Buzzi per il supporto tecnico. Insieme, i lighting specialists e l'interior designer hanno illuminato il consueto spazio in **via Adige 11**.

L'headquarter dello Studio di Andrea Castrignano, situato nel Romana Design District®, ha visto dodici artisti proporre le loro opere accreditate dalla critica e dal mercato dell'arte contemporanea. Lo spazio di 400 mq, dominato dal colore nero con accenti giallo oro, ha proposto un percorso immersivo nell'arte e nel design. Buzzi & Buzzi ha scelto con cura i prodotti che lo illuminano: l'ingresso e la reception vedono **Y1 48V**, un proiettore dalle dimensioni molto ridotte installato sul track **B55**, creare minimo impatto visivo della sorgente. Per l'ambiente centrale, l'azienda ha installato sistemi a binario **220V** della nuova release **Iron**. I track 220V permettono l'installazione di moduli di luce con soluzione di continuità, dove si integrano i proiettori **Q1** e **Q2**. Il loro potente output è orientato verso i singoli oggetti esposti per la massima valorizzazione. Anche **X1** e **Taurus**, proiettori ad alte prestazioni dal design minimale, sono direzionati in modo corretto da poter illuminare i punti desiderati.

Le soluzioni a incasso, rappresentate dall'iconica famiglia di prodotti **Genius**, permettono di disegnare accenti luminosi discreti ma al contempo efficienti. Così Genius, il capostipite della linea, la doppia essenza di **Twin Genius**, la luce calda e avvolgente di **Genius Brass** e della sua versione **Square** rendono l'atmosfera accogliente e l'ambiente luminoso. La presenza minimale ma scenica di **The Tube**, un'altra novità **Iron**, attira l'attenzione e rende il prodotto un vero e proprio accessorio di luce.

Altri giochi di luce sono tracciati grazie ai particolari (ed immancabili) **Eggy**, **Leaf** e **Unleaf**. Questi prodotti a incasso o a semi incasso, contraddistinti da geometrie sinuose, offrono luce diffusa evocando al contempo eleganza e purezza. Infine, Rhino, un funzionale incasso a scomparsa totale con integrato un faretto estraibile e direzionabile, e Nastro, un raffinato prodotto surface con vetro satinato, completano lo scenario luminoso con armonia ed efficienza.

Buzzi & Buzzi all'evento Art&Design di Andrea Castrignano

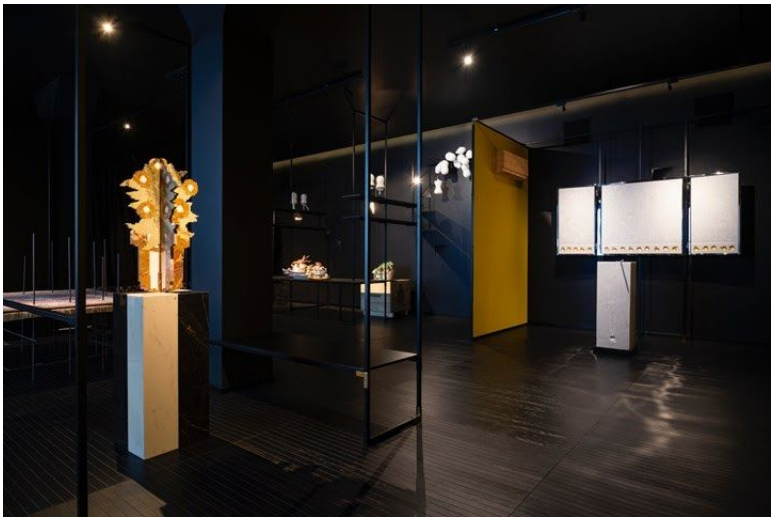

Buzzi & Buzzi all'evento Art&Design di Andrea Castrignano