LAVORINCASA®.IT

Faretti orientabili per valorizzare gli ambienti

L'**illuminazione** di una casa è davvero importante per rendere al meglio ogni singola stanza. I **faretti orientabili**, con la loro luce puntuale, possono dare una marcia in più.

Se installati nella giusta maniera potranno illuminare tutti i punti della casa, anche quelli normalmente più nascosti, o comunque quelli che a noi interessa mettere in risalto.

Rispetto ai classici lampadari, infatti, hanno la caratteristica di poter essere sistemati ovunque, sia sul **soffitto** che sulle **pareti**, illuminando tutto l'ambiente o solamente delle zone specifiche.

Ad esempio, se il living è anche sinonimo di relax e lettura, **orientare** uno dei faretti verso il divano o una comoda poltrona può risultare un ottima soluzione per creare un angolo speciale, intimo e opportunamente illuminato.

Esistono in questo senso anche prodotti dotati di **pinza** che potranno facilmente essere sistemati senza bisogno di specifici lavori.

Faretti direzionali Buzzi & Buzzi

L'azienda lombarda **Buzzi & Buzzi** è specializzata nel settore dell'illuminazione; di recente ha lanciato **Inciso Q4**, un faretto orientabile con anima in acciaio e **4 differenti texture**. Molto belle a vedersi, questi faretti sono realizzati in cemento **DurCoral®**, materiale **brevettato** dall'azienda stessa, quindi unico nel suo genere.

Questi **faretti** riescono a valorizzare l'ambiente dove sono installati senza però appesantirlo. Sono infatti molto **piccoli** e discreti, ma soprattutto, **personalizzabili** a piacere con qualsiasi pittura, quindi anche estremamente **versatili,** prestandosi a ogni genere di soluzione stilistica.

Grazie alle speciali **texture 3D** l'estetica dei faretti direzionali **Buzzi & Buzzi** è molto adatta a **contesti moderni** e raffinati.

L'**installazione a binario** risulta molto utile per poter illuminare al meglio qualsiasi tipo di ambiente, dal salone di casa a un luogo commerciale oppure uno showroom. Risulta comodissimo soprattutto perché è estremamente **facile modificare** i punti luce, a seconda delle proprie esigenze.

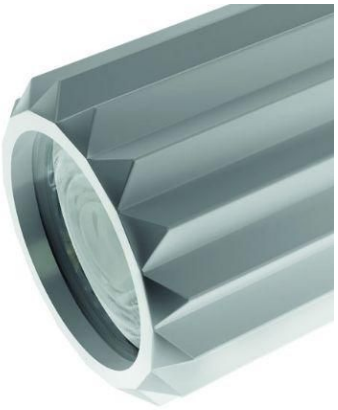

La **versione** a **220 V** sarà una soluzione perfetta anche per **ampi spazi** e con i sistemi a binario. Ogni prodotto potrà essere installato in qualsiasi tipo di **ambiente**, anche i più ampi.

La vera forza di questi faretti, oltre ovviamente all'affidabilità, sono le **soluzioni** che forniscono a progettisti e architetti. Come accennato in precedenza, infatti, questi faretti orientabili sono **customizzabili** fin nei minimi dettagli, fornendo una libertà totale nella realizzazione di spazi di qualsiasi tipo.