Illuminare una clinica oculistica tra benessere e design

ILLUMINARE UNA CLINICA OCULISTICA CON L'EFFICIENZA DEI LED E LA DISCREZIONE DELLE SOLUZIONI BUZZI & BUZZI: COME NASCE IL PROGETTO DI LUCE INDOOR E OUTDOOR DI VISTA VISION MILANO

Quando il lighting diventa efficiente, elegante ma anche **funzionale agli spazi di lavoro** e alle necessità dei professionisti. Per illuminare la **Clinica Oculistica Vista Vision di Milano**, lo studio DESIDERIO10ARCHITETTURA ha optato per una efficiente integrazione di stile minimale, **accenti luminosi a LED** e materiali innovativi.

Un progetto contemporaneo, in sintonia con i caratteri del capoluogo lombardo, che coinvolge sia negli spazi interni sia la facciata della clinica. Il tutto, creando **percorsi di luce moderni e sostenibili** con le soluzioni a LED Buzzi & Buzzi.

Illuminare una clinica oculistica: gli interni

Partiamo dall'illuminazione indoor. Il protagonista tecnologico è **Genius**, il dot installabile a soffitto in cartongesso o laterizio che emette un potente fascio dal foro di emissione di 20mm, ma scompare quando l'apparecchio è spento. Il materiale brevettato **AirCoral**, inoltre, purifica l'aria e rende più salubri gli ambienti. C'è poi l'incasso a scomparsa totale **Eggy**, sempre a LED e realizzato in AirCoral. Il corpo illuminante si allinea perfettamente all'atmosfera minimal di Vista Vision Milano, generando una luce avvolgente e ben distribuita. Le pareti ospitano anche la tridimensionalità di **Pipedo Open**, per un'illuminazione diffusa che si trasforma anche in elemento decorativo.

Tra le altre soluzioni scelte dai progettisti troviamo **Rhino**, incasso per installazione a soffitto o parete di cartongesso, orientabile di 360° sull'asse verticale e 90° sull'asse orizzontale, che aggiunge personalità e customizzazione all'impianto. **Basic Round**, invece, forma linee pure e semplici donando un'armonia circolare agli spazi. Un'altra proposta a scomparsa totale, con materiali innovativi, che esalta l'architettura del contesto milanese. Chiudiamo il corposo allestimento interno con il doppio proiettore a faretto **Taurus**. Una luce versatile e direzionale, con lenti intercambiabili, che completa il progetto illuminotecnico con effetti "decisi".

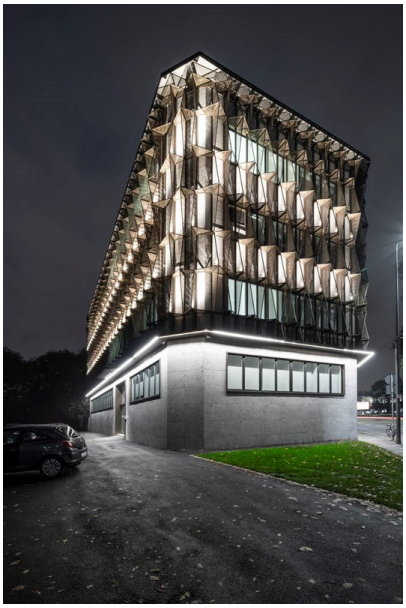

Luce anche in facciata

La struttura della clinica oculistica Vista Vision di Milano andava valorizzata anche esternamente. A cominciare dalla peculiare facciata, trasformata in elemento scenografico con il **proiettore orientabile in metallo S1** della collezione Iron Line. Anche qui, massima personalizzazione con la possibilità di ruotare l'apparecchio sull'asse orizzontale di circa 360°.

Gli utenti della clinica vengono così accolti da una **luce puntuale**, integrata alla struttura con discrezione e linearità. Atmosfera che li accompagna poi nelle **esperienze degli spazi interni**, funzionali e orientati al comfort di pazienti e professionisti.