STYLE DIFFERENT
Portale della Comunicazione e dell'Exhibition Design

Buzzi & Buzzi introduce Inciso Q4

Buzzi & Buzzi, azienda lombarda operante nel settore illuminotecnico, rivela Inciso Q4, il primo proiettore con anima in acciaio e corpo con quattro diverse texture in cemento DurCoral®, materiale esclusivo brevettato dall'azienda

Inciso Q4, parte della nuova collezione di prodotti in metallo Iron Line, è un apparecchio miniaturizzato, perfetto per valorizzare ambienti di vario tipo e completamente customizzabile grazie alla possibilità di personalizzarlo con qualsiasi tipo di pittura.

L'unicità di Inciso Q4 è rappresentata dall'applicazione del materiale DurCoral® al corpo in acciaio del proiettore: questo speciale materiale ottenuto unendo l'esclusivo materiale Coral®, primo brevetto di Buzzi & Buzzi, e cemento è super resistente, antigraffio, personalizzabile con qualsiasi tipo di pittura e dalle elevate prestazioni meccaniche. Proprio grazie a questa base Buzzi & Buzzi riesce a plasmare le 4 texture 3D dall'estetica orientata agli ultimi trend: Buzzi & Buzzi, infatti, propone raffinati motivi geometrici oppure "croc", per finiture contemporanee ed eleganti.

La versione 48V, installabile sugli appositi binari a scelta tra B-INSIDE, B30 e B55 in modalità recessa oppure a superficie o sospensione, ha un fascio luminoso pieno e avvolgente che valorizza punti nascosti e dettagli. Gli uffici, il residenziale e l'hôtellerie si illuminano in modo discreto e minimale grazie alla proposta di proiettori e ai sistemi a binario 48V. Il retail, dove il prodotto riesce a valorizzare boutique, showroom e vetrine, può contare su un design e una performance funzionale a 360°, resa possibile grazie all'ottimo output, alle diverse lenti disponibili e al CRI elevato. Le soluzioni a bassa tensione, oltretutto, permettono massima sicurezza per chi usufruisce degli spazi: le parti meccaniche, infatti, possono essere toccate senza alcun pericolo.

La versione 220V, perfetta per grandi spazi ed esigenze specifiche, può essere montata su L40, binario dall'apposito sistema, accendendo gli spazi più ampi in modo preciso e performante. Alimentato in corrente continua con convertitore a scomparsa collocato all'interno dell'adattatore a binario, Inciso Q4 è caratterizzato da un indice di protezione IP40, sorgente LED (COB) a 850 lm, CRI > 90 e temperatura colore 3000 K (2700K su richiesta).

Con i nuovi sistemi a binario firmati Buzzi & Buzzi ogni prodotto diventa installabile con effetti diversi, dove è possibile comporre sistemi a soffitto e parete senza soluzioni di continuità.
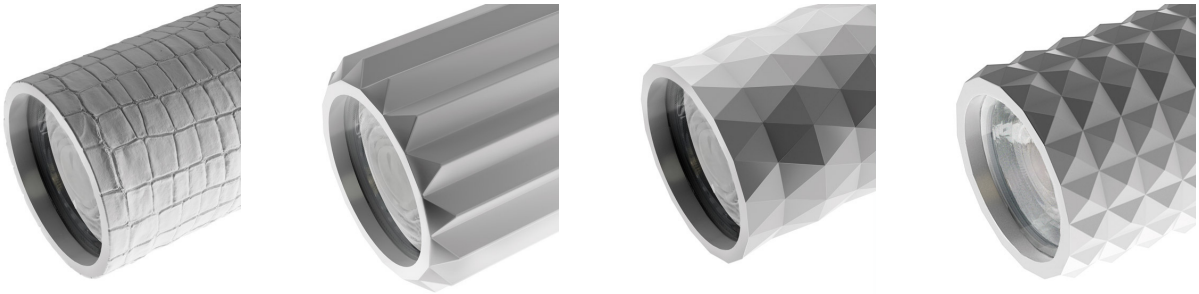
Buzzi & Buzzi unisce così l'estetica all'high tech, per soluzioni in linea con l'evoluzione delle esigenze del settore, sempre più attento ai dettagli custom. Il brand lascia libera scelta ai prescrittori, designer e architetti, permettendo loro di implementare i prodotti della linea Iron Line in qualsiasi tipologia di spazio, definendo i particolari estetici e l'output. Gli apparecchi illuminotecnici, in questo modo, non solo rappresentano una parte funzionale del progetto, ma diventano altresì "accessorio" distintivo e personalizzante dell'intero studio illuminotecnico.